# I. CONCEPTUALIZACIÓN DE LA EDUCACIÓN PARA LA SALUD

# La Educación para la Salud

# Objetivos

informar

estimular

persuadir

Fomentar el juicio independiente

Educación para la salud
1
Santillana
PRIMARIA

SAFETY

# Que comprende la Educación par la Salud?

# La educación para la salud…

# La educación para la salud…

salud individual

salud colectiva

# Educación para la salud como proceso de comunicación

**Educador en salud**

**Mensaje**

**Receptor**

# Educación para la salud como proceso educativo

Enseñanza

Aprendizaje

CONOCIMIENTO

# II. NIVELES DE INTERVENCIÓN EN EDUCACIÓN PARA LA SALUD

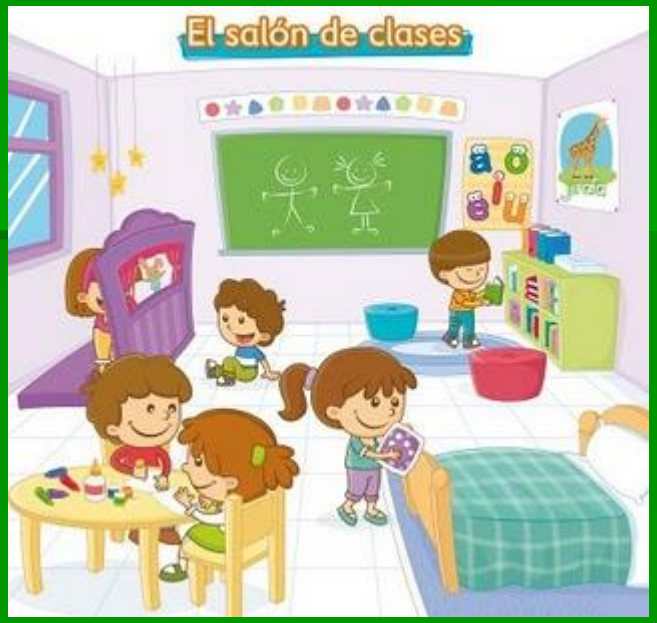

# NIVELES DE INTERVENCIÓN

**Contenido por considerar en una Intervención en educación para la salud**

# DESCRIPCIÓN METODOLÓGICA DE LOS NIVELES

Educación Masiva

# Educación Grupal

- **Educación Individual**

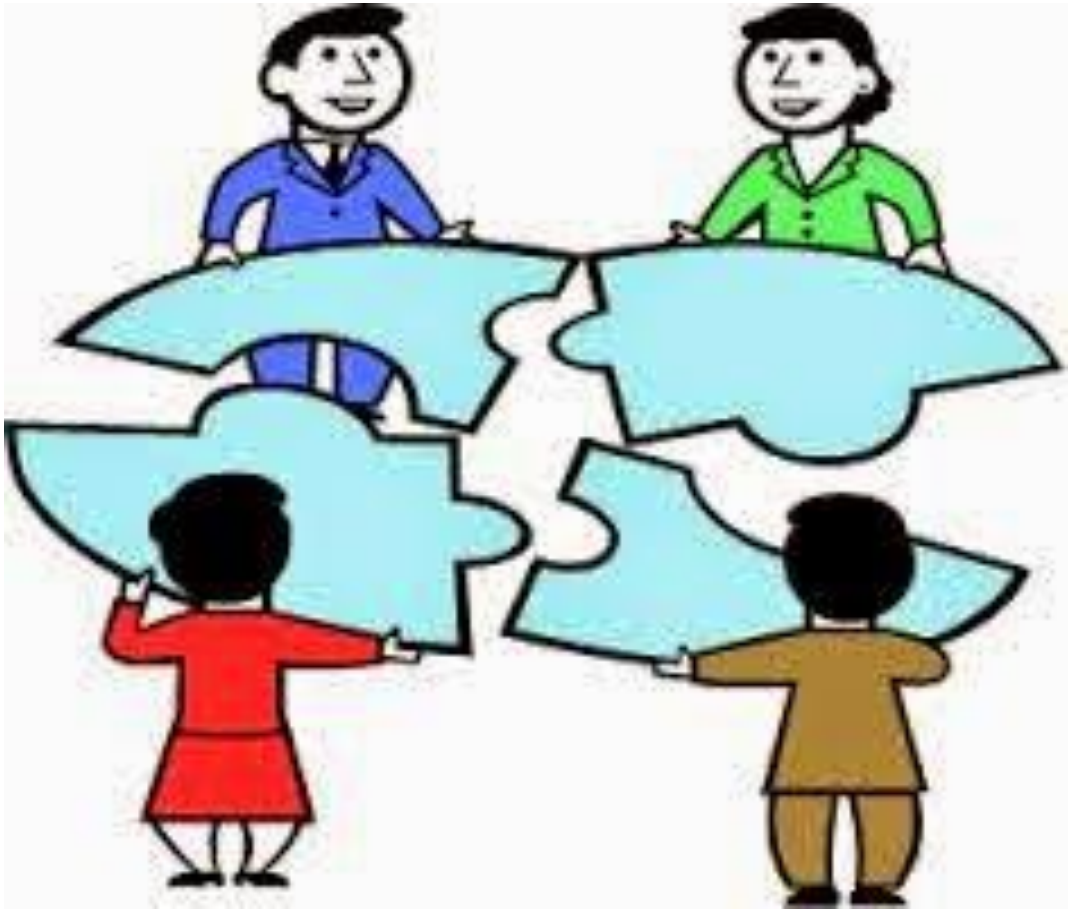

# III. PLANIFICACIÓN DE PROGRAMAS EDUCATIVOS EN SALUD

# LA PLANIFICACIÓN

# Etapas de la planificación de programas educativos

Al planificar un programa educativo se deben considerar las siguientes etapas:

a. Identificación de necesidades de salud

b. Elaboración de objetivos generales y específicos

c. Definición del contenido de las actividades

d. Definir estrategias metodológicas

e. Recursos materiales y humanos

f. Evaluación

# Condiciones que se deben considerar

# La educación para la salud en los servicios locales de salud

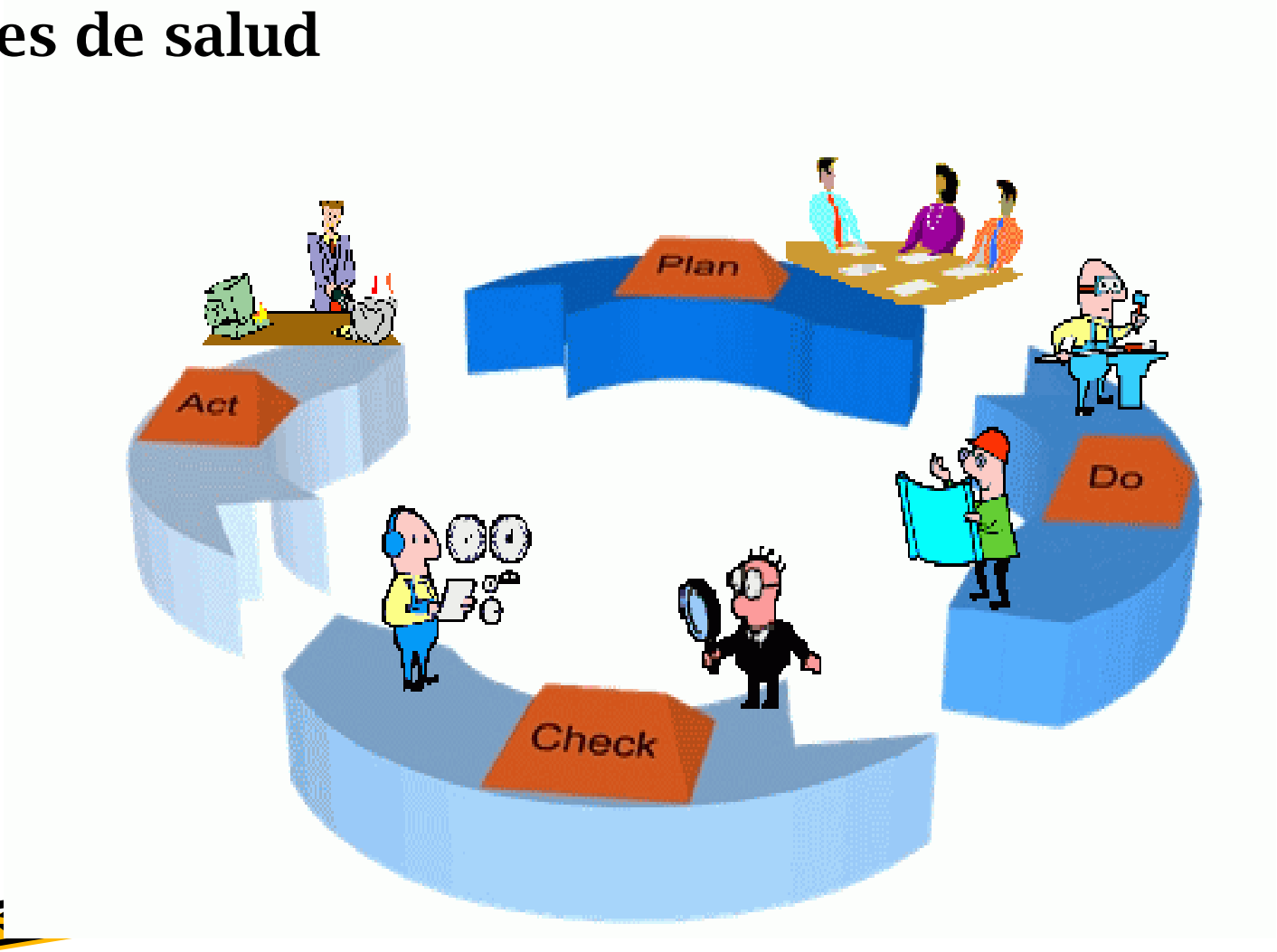

La educación es el arma más poderosa que puedes usar para cambiar el mundo.
Nelson Mandela